

LDC

บริษัท แอลดีซี เด็นทัล จำกัด (มหาชน)
LDC DENTAL PUBLIC COMPANY LIMITED

สำนักงานใหญ่ : เลขที่ 395-395/1 อาคารแอลดีซี ชั้น 1 หมู่ที่ 5 ถนนศรีนครินทร์ ตำบลสำโรงเหนือ อำเภอเมืองสมุทรปราการ สมุทรปราการ 10270

ติดต่อ : 0-2743-8730

Website : www.ldcdental.com

CEO/MD

นายวัฒนา ชัยวัฒน์
กรรมการผู้จัดการTel : 0-2743-8730
Mobile : 08-6500-5010
wattana@ldcdental.com

CFO

นางนพเกล้า สุพรพัฒนา
รักษาการผู้อำนวยการฝ่ายบัญชี
การเงินTel : 0-2743-8730
Mobile : 08-1711-9337
noppaklao@ldcdental.com

IRO

นายวัฒนา ชัยวัฒน์
กรรมการผู้จัดการTel : 0-2743-8730
Mobile : 08-6500-5010
wattana@ldcdental.com

CG Report Score : -

THSI List : -

Stock Data (28/08/2017)

	YTD	2016	2015
Paid-up (MB.)	150.00	150.00	100.00
Listed share (M.)	600.00	600.00	400.00
Par (B.)	0.25	0.25	0.25
Market Cap (MB.)	858.00	924.00	1,184.00
Price (B./share)	143	154	2.66
EPS (B.)	-0.05	-0.16	-0.08

Statistics (31/08/2017)

	P/E	P/BV	Div.Yield
LDC (x)	-	2.41	-
SERVICES - mai (x)	-	3.67	1.83
SERVICES - SET (x)	39.84	3.93	1.67
mai (x)	107.74	2.73	1.55
SET (x)	17.21	1.95	2.99

Shareholder Structure (26/07/2017)

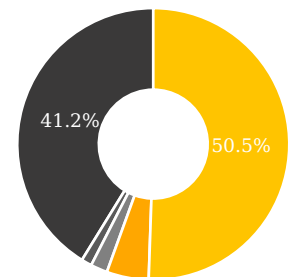

นายวัฒนา ชัยวัฒน์ (50.5%)	นายวัศณ สุกุลพิเชษฐวัฒน์ (5.0%)
กองทุนเปิด บัวหลวง Small-Mid Cap (2.0%)	นายวุฒิชัย ชัยวัฒน์ (1.2%)
	รายย่อยอื่นๆ (41.2%)

Financial Ratios

	6M/2017	6M/2016	2016	2015
ROE (%)	-22.87	-18.57	-28.15	-13.95
ROA (%)	-13.89	-15.32	-20.40	-13.11
D/E (x)	0.30	0.55	0.27	0.39
GP Margin (%)	-3.79	-7.56	-6.56	1.90
EBIT Margin (%)	-15.98	-22.77	-22.41	-11.94
NP Margin (%)	-16.82	-19.75	-23.56	-9.62

Company Background

ประกอบธุรกิจให้บริการทางทันตกรรม

- ประสบการณ์ในธุรกิจเป็นเวลา 25 ปี ภายใต้แบรนด์ LDC Dental
- บริษัททันตกรรมรายแรกที่จดทะเบียนในตลาดหลักทรัพย์ mai
- เน้นทันตแพทย์เฉพาะทางและทีมงานมากกว่า 700 คน
- เครือข่าย 31 สาขาทั่วประเทศ
- ฐานลูกค้ามากกว่า 300,000 คน ฐานสมาชิกมากกว่า 58,000 คน
- รับประกันคุณภาพด้วย Smile warranty
- ให้บริการแบบ Dental Happiness ทำฟันไม่น่ากลัวอย่างที่คิด
- ส่วนสนับสนุนสำคัญ - สถาบันฝึกอบรมผู้ช่วยทันตแพทย์

Key Development of Company

- 2535 เริ่มก่อตั้งจากคลินิกเล็กๆในนาม " ลาดพร้าวทันตคลินิก "
- 2543 พัฒนาเป็นศูนย์ทันตกรรมในนาม "ศูนย์ทันตกรรมลาดพร้าว" และจดทะเบียนเป็นบริษัทจำกัดด้วยแรงบันดาลใจที่ว่า "ฟันดี ชีวิตดี" (Good Teeth, Good Life)
- 2546 ก่อตั้ง " สถาบันฝึกอบรม แอลดีซี "
- 2547 กำหนดมาตรฐานทันตกรรมภายใต้ชื่อ " LQA "(LDC Quality Audit) 2549 สู่มาตรฐานสากลภายใต้ชื่อ " LDC Dental "
- 2550 มุ่งเน้นการรักษาโดยทันตแพทย์เฉพาะทาง
- 2551 ผ่านการรับรองคุณภาพมาตรฐานระดับโรงพยาบาล HA (Hospital Accreditation) เป็นศูนย์ทันตกรรมรายแรกในประเทศไทย
- 2555 กำหนดนโยบายรับประกันงาน เพื่อสร้างความมั่นใจให้กับผู้รับบริการ
- 2557 แปรสภาพเป็นบริษัทจำกัดมหาชน และจดทะเบียนในตลาดหลักทรัพย์ mai
- 2558 ได้รับรางวัล Best Practice Awards จาก กสท โทรคมนาคม
- 2559 พัฒนาระบบการทำการทำฟัน "Dental Happiness" เพื่อรอยยิ้มของผู้ใช้บริการ
- 2560 ได้รับการรับรองมาตรฐาน "Dental Safety Goal"

Revenue Structure

(Unit : MB)

	6M/2017	%	6M/2016	%	2016	%	2015	%
รายได้จากการขาย	181.72	97.77	162.89	96.46	342.06	97.65	315.42	99.15
รายได้ค่าบริการทางการแพทย์	175.84	94.60	160.87	95.26	333.17	95.11	305.46	96.01
รายได้จากค่าบริการอื่นๆ และขายสินค้า	5.88	3.17	2.02	1.20	8.89	2.54	9.96	1.00
รายได้อื่นๆ	4.15	2.23	5.98	3.54	8.23	2.35	2.72	0.85
รายได้รวม	185.87	100.00	168.87	100.00	350.00	100.00	318.14	100.00

Business Plan

- พัฒนาสาขาเดิม ด้วยการปรับปรุงทั้งภาพลักษณ์ และรูปแบบการบริการในสาขาเดิม
- พัฒนาการบริการสู่ Dental Happiness ที่ฟันไม่น่ากลัวอย่างที่คิด
- Branding ด้วย Creative Marketing สร้างตราสินค้าผ่านกิจกรรมทางการตลาดอย่างสร้างสรรค์
- Corporate Social Responsibility (CSR) ด้วยการคืนกลับสู่สังคมจากกิจกรรมต่างๆ

Investment Highlight

2015 ขยายสาขาไปต่างจังหวัดเพื่อเพิ่มศักยภาพในการแข่งขัน
 2016 เปิดสาขาครบ 31 สาขา

Risk Factor

ปัจจัยเสี่ยงของธุรกิจและการป้องกันความเสี่ยงที่สำคัญ ดังนี้

- ความเสี่ยงจากการขาดแคลนบุคลากรทางการแพทย์ บริษัทฯมีนโยบายให้คุณค่าต่อศักยภาพและขวัญกำลังใจของบุคลากรทางการแพทย์เพื่อให้เพียงพอเหมาะสมต่อความต้องการของผู้รับบริการ
- ความเสี่ยงจากการแข่งขันในธุรกิจให้บริการศูนย์ทันตกรรม เนื่องจากปัจจุบัน ธุรกิจให้บริการทันตกรรมมีแนวโน้มการแข่งขันมากขึ้น บริษัทฯมีนโยบาย
 - เน้นสร้างความแตกต่าง หลีกเลี่ยงการแข่งขันด้านราคา เพื่อการเติบโตที่ยั่งยืน
 - เน้นสร้างเครือข่ายบริการให้ครอบคลุมพื้นที่ที่มีศักยภาพ เพื่อเพิ่มความสามารถในการแข่งขัน
 - เน้นพัฒนาระบบการจัดการทันตกรรมให้มีประสิทธิภาพและเป็นมืออาชีพเพื่อรักษามาตรฐานและความได้เปรียบในการแข่งขัน

- ความเสี่ยงจากทัศนคติจากผู้รับบริการ เนื่องจากผู้บริโภคส่วนใหญ่ไม่ให้ความสำคัญต่อสุขภาพช่องปากและฟันมากนักอีกทั้งยังมีมุมมองด้านการทำฟันเป็นเรื่องที่น่ากลัว บริษัทฯจึงมีนโยบายพัฒนาบริการให้การทำฟันเป็นเรื่องไม่น่ากลัวอย่างที่คิดโดยผ่านโครงการ Dental Happiness ควบคู่กับการส่งเสริมความรู้ความเข้าใจการดูแลสุขภาพช่องปากและฟันอย่างถูกวิธี

Awards and Recognition

- ที่ผ่านมามีบริษัทได้รับรางวัลจากสถาบันต่างๆ ดังนี้
 - รางวัลเชิดชูเกียรติจากสำนักงานคณะกรรมการกำกับตลาดหลักทรัพย์และตลาดหลักทรัพย์(ก.ล.ต.) ในโครงการ "หุ้นใหม่ความภูมิใจของจังหวัด" ที่ LDC เป็นตัวแทนบริษัทในจังหวัดสมุทรปราการที่เข้าจดทะเบียนในตลาดหลักทรัพย์ เอ็ม เอ ไอ ในปี 2557
 - รางวัล ICT Popular Vote เนื่องจากเป็นองค์กรธุรกิจที่มีการประยุกต์ใช้ ICT ในการดำเนินธุรกิจได้อย่างโดดเด่น จากงาน ICT Best Practice Awards 2015 จัดโดยกส.ร่วมกับสมาคมอุตสาหกรรมเทคโนโลยีสารสนเทศไทย (ATCI) มหาวิทยาลัยอัสสัมชัญ และนิตยสาร E LEADER

Capital Structure

(Unit : MB)

	6M/2017	6M/2016	2016	2015
Current Liabilities	81.60	179.45	81.30	62.78
Non-Current Liabilities	23.88	15.23	23.13	16.04
Shareholders' Equity	350.86	352.80	382.13	204.23

Company Structure

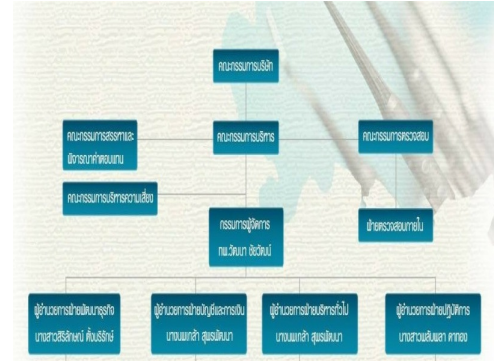

Company Image

Branches



Company Services

ถ่ายภาพเอ็กซเรย์ X-RAY	ทันตกรรมบูรณะ RESTORATIVES	ทันตกรรมป้องกัน PREVENTIVES
ทันตกรรมสำหรับเด็ก PEDODONTICS	ทันตกรรมจัดฟัน ORTHODONTICS	ทันตกรรมความงาม OPERATIVES
ทันตกรรมใส่ฟันเทียม PROSTHODONTICS	ทันตกรรมรากเทียม IMPLANTS	ทันตกรรมช่องปาก ORAL MED
ทันตกรรมโรคเหงือก/ปริทันต์ PERIODONTICS	ทันตกรรมรักษารากฟัน ENDODONTICS	ทันตกรรมช่องปาก ORAL SURGERY
ทันตกรรมสบคี่บ OCCLUSIONS		

Disclaimer : เอกสารฉบับนี้จัดทำขึ้นโดยบริษัทจดทะเบียน โดยมีวัตถุประสงค์เพื่อเผยแพร่ข้อมูลของบริษัทต่อผู้ลงทุนเพื่อใช้เป็นข้อมูลประกอบการตัดสินใจลงทุนเท่านั้น มิได้มีวัตถุประสงค์เพื่อชี้ชวนหรือจูงใจให้ซื้อขายหลักทรัพย์ของบริษัท ซึ่งผู้ลงทุนควรใช้ดุลยพินิจในการนำข้อมูลมาใช้ตัดสินใจลงทุนอย่างรอบคอบ โดยบริษัทจะไม่รับผิดชอบต่อความเสียหายใดๆ ที่เกิดจากการนำข้อมูลเหล่านี้ไปใช้ประกอบการตัดสินใจลงทุน หากผู้ลงทุนมีข้อสงสัยเพิ่มเติมเกี่ยวกับข้อมูลของบริษัท สามารถหาข้อมูลเพิ่มเติมได้ที่รายงาน 56-1 รายงานประจำปี หรือสารสนเทศที่บริษัทได้แจ้งผ่านสำนักงานคณะกรรมการกำกับหลักทรัพย์และตลาดหลักทรัพย์ (ก.ล.ต.) และ/หรือตลาดหลักทรัพย์แห่งประเทศไทย ทั้งนี้ บริษัทขอสงวนสิทธิ์ในการแก้ไขเพิ่มเติมเปลี่ยนแปลงข้อมูลในเอกสารฉบับนี้โดยมีต้องแจ้งให้ผู้ลงทุนทราบล่วงหน้า รวมทั้งห้ามมิให้ผู้ใดนำเอกสารหรือข้อมูลในเอกสารดังกล่าวไปทำซ้ำ ดัดแปลง หรือเผยแพร่ต่อสาธารณชนไม่ว่าทั้งหมดหรือบางส่วนโดยไม่ได้รับอนุญาตจากบริษัท