

PPM

บริษัท พรหมเม็ทกอล จำกัด (มหาชน)
PORN PROM METAL PUBLIC COMPANY LIMITED

สำนักงานใหญ่ : 229 ถนนนครราชสีมา แขวงดุสิต เขตดุสิต กทม. 10300

ติดต่อ : 0-2628-6100

Website : www.ppm.co.th

ผู้บริหาร

นายชำนาญ พรพิไลลักษณ์
กรรมการ, ประธานกรรมการ
บริหาร และกรรมการผู้จัดการTel : 02-628-6100
chamnarn@ppm.co.th

ผู้บริหาร

นางกนกกร แทนไทรศร
กรรมการ, กรรมการบริหาร และ
รองกรรมการผู้จัดการTel : 02-628-6100
kanokkorn@ppm.co.th

ผู้บริหาร

นางนันทิรา ฤทธิมนตรี
กรรมการ, กรรมการบริหาร และผู้
อำนวยการฝ่ายบัญชีและการเงินTel : 02-628-6100
nuntira@ppm.co.th

CG Report Score :



THSI List : -

Stock Data (30/06/2017)

	YTD	2016	2015
Paid-up (MB)	211.00	200.00	160.00
Listed share (M)	422.00	400.00	160.00
Par (B)	0.50	0.50	1.00
Market Cap (MB)	1,063.44	1,624.00	624.00
Price (B./share)	3.16	4.06	1.95
EPS (B)	-	0.06	-0.01

Statistics (30/06/2017)

	P/E	P/BV	Div.Yield
PPM (x)	71.03	1.76	1.05
INDUS - mai (x)	30.36	2.46	1.73
INDUS - SET (x)	11.39	1.45	3.32
mai (x)	92.13	2.85	1.53
SET (x)	16.32	1.89	3.09

Shareholder Structure (11/05/2017)

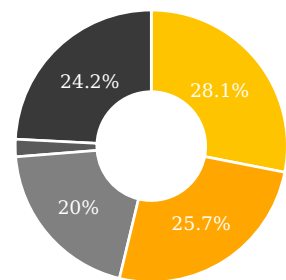

- นางกนกกร แทนไทรศร (28.1%)
- นายชำนาญ พรพิไลลักษณ์ (25.7%)
- นายศุภจักร ไตรรัตน์โฆมา (24.2%)
- บริษัท ไทยเอ็นวีดีอาร์ จำกัด (20.0%)
- อื่น ๆ (2.1%)

Financial Ratios

	6M/2017	6M/2016	2016	2015
ROE (%)	1.48	1.77	2.83	-3.02
ROA (%)	1.95	1.96	2.73	-0.59
D/E (x)	0.85	1.55	1.05	1.53
GP Margin (%)	11.91	14.65	13.62	12.24
EBIT Margin (%)	3.41	5.37	3.00	-0.59
NP Margin (%)	1.91	4.00	1.38	-1.26

Company Background

บริษัท พรหมเม็ทกอล จำกัด (มหาชน) ชื่อย่อหลักทรัพย์ "PPM" เป็นบริษัทจดทะเบียนในตลาดหลักทรัพย์เอ็ม เอ ไอ ภายใต้หมวดสินค้าอุตสาหกรรม (Industrial) จดทะเบียนก่อตั้งบริษัทเมื่อวันที่ 21 กันยายน 2535 ด้วยทุนจดทะเบียนเริ่มแรก 2,000,000 บาท เพื่อประกอบธุรกิจจัดจำหน่ายผลิตภัณฑ์โลหะทองแดงและทองเหลือง (Copper & Brass) ชนิดแผ่นและม้วนสำหรับใช้เป็นวัตถุดิบในการผลิตสินค้าอุตสาหกรรม ต่อมาได้จดทะเบียนแปรสภาพเป็นบริษัทมหาชนจำกัดเมื่อวันที่ 8 มิถุนายน 2547 และได้รับอนุญาตให้เข้าทำการซื้อขายในตลาดหลักทรัพย์ เอ็ม เอ ไอ เป็นครั้งแรกเมื่อวันที่ 11 พฤศจิกายน 2547

Key Development of Company

09/1992	บริษัท พรหมเม็ทกอล จำกัด ก่อตั้งขึ้นเมื่อวันที่ 21 กันยายน 2535 ด้วยทุนจดทะเบียน 2,000,000 บาท
11/2004	บริษัท พรหมเม็ทกอล จำกัด (มหาชน) ได้รับอนุญาตให้เข้าทำการซื้อขายหลักทรัพย์ในตลาดหลักทรัพย์ MAI
12/2012	ที่ประชุมคณะกรรมการบริษัท ครั้งที่ 5/2555 วันที่ 24 ธันวาคม 2555 ได้มีมติอนุมัติให้ลงทุนก่อสร้างโครงการ "เดอะ ศาลายา" มูลค่าโครงการประมาณ 200,000,000 บาท เพื่อขยายการลงทุนสู่ธุรกิจพัฒนาอสังหาริมทรัพย์เพื่อให้เข้าประเภทศูนย์การค้าปลีกขนาดเล็ก สโตร์คอมมูนิตี้ มอลล์
04/2013	บริษัท พรีเมียม เฟล็กซ์เบิล แพคเกจจิ้ง จำกัด (บริษัทย่อย) จดทะเบียนก่อตั้งเมื่อวันที่ 23 เมษายน 2556 ด้วยทุนจดทะเบียน 30,000,000 บาท บริษัทถือหุ้นในสัดส่วนร้อยละ 99
11/2014	บริษัท โซลาร์ พัพเอม จำกัด (บริษัทย่อย) จดทะเบียนก่อตั้งเมื่อวันที่ 13 พฤศจิกายน 2557 ด้วยทุนจดทะเบียน 30,000,000 บาท บริษัทถือหุ้นในสัดส่วนร้อยละ 59.96

Revenue Structure

หน่วยนับ : 30 มิ.ย.

(Unit : MB)

	6M/2017	%	6M/2016	%	2016	%	2015	%
ขายสุทธิ	676.63	90.43	659.85	97.65	1,299.89	98.86	1,292.46	98.36
รายได้จากการรับจ้างและประกอบ	34.24	4.57	-	-	-	-	-	-
รายได้จากการให้เช่าและบริการ	4.87	0.65	3.72	1.98	10.17	0.77	8.07	0.61
กำไรจากอัตราแลกเปลี่ยน	20.00	2.67	10.13	1.50	4.76	0.36	-39,413.00	-3.09
รายได้อื่น	12.56	1.68	2.05	0.30	4.81	0.36	13.48	1.06

Business Plan

บริษัทดำเนินธุรกิจจัดจำหน่ายผลิตภัณฑ์โลหะเพื่อใช้ในอุตสาหกรรมการผลิต เช่น ทองแดง - ทองเหลือง ชนิดแผ่น และม้วน ลวดเหล็กและ

ลวดสเตนเลส อะลูมิเนียมชนิดแผ่นและม้วน อะลูมิเนียมเกรดพิเศษสำหรับทำวัสดุผงหลังคา รวมทั้งจัดจำหน่ายวัสดุเพื่อใช้ในการก่อสร้าง เช่น ท่อทองแดง อุปกรณ์ข้อต่อต่างๆ ฉนวนยางป้องกันความร้อนในระบบทำความเย็น ก่อส่งลม ลวดเชื่อมและเครื่องเชื่อม เป็นต้น โดยตลอดระยะเวลาในการดำเนินธุรกิจ บริษัทได้ตระหนักและให้ความสำคัญต่อการสรรหาและคัดเลือกผลิตภัณฑ์ชนิดใหม่ๆ เข้ามาจำหน่ายเพื่อรองรับความต้องการของลูกค้าที่มีการเปลี่ยนแปลงอยู่ตลอดเวลา รวมทั้งมุ่งเน้นการให้บริการอย่างครบวงจรและมีประสิทธิภาพเพื่อให้ลูกค้าเกิดความพึงพอใจสูงสุด

นอกเหนือจากการประกอบธุรกิจจัดจำหน่ายผลิตภัณฑ์ดังกล่าวข้างต้นแล้ว บริษัทยังได้ขยายกิจการอย่างต่อเนื่องสู่การลงทุนธุรกิจพัฒนาอสังหาริมทรัพย์เพื่อให้เข้าในลักษณะศูนย์การค้าปลีกขนาดเล็กสโตนมูวี่ดีมอลล์ รวมทั้งจัดตั้งบริษัทย่อยเพิ่มขึ้นอีก 2 แห่งเพื่อประกอบธุรกิจผลิตและจำหน่ายบรรจุภัณฑ์ชนิดอ่อนตัว และธุรกิจพลังงานทดแทน

ทั้งนี้ เพื่อขยายฐานรายได้ของบริษัทให้เพิ่มขึ้น บริษัทย่อยของบริษัท ประกอบด้วย 1) บริษัท พรีเมียม เฟลิกซ์เบิ้ล แพคเกจจิ้ง จำกัด (PFP) ประกอบธุรกิจผลิตและจำหน่ายบรรจุภัณฑ์ชนิดอ่อนตัว 2) บริษัท โซลาร์ พิว เอ็ม จำกัด (Solar PPM) ประกอบธุรกิจเป็นตัวแทนจำหน่ายและให้บริการออกแบบ จัดหา และติดตั้งอุปกรณ์ผลิตกระแสไฟฟ้า โดยใช้พลังงานทางเลือก

Investment Highlight

ตลอดระยะเวลา 20 กว่าปีที่ผ่านมา ยังไม่มีผู้ประกอบการรายใดประกอบธุรกิจในการเป็นผู้จัดจำหน่ายผลิตภัณฑ์โลหะและวัสดุเพื่อใช้ในการก่อสร้างที่มีสินค้าหลากหลายและให้บริการอย่างครบวงจรเช่นเดียวกับบริษัท ทำให้ภาวะการแข่งขันและคู่แข่งมีความแตกต่างกันไปในแต่ละผลิตภัณฑ์ นอกจากนี้บริษัทไม่มีคู่แข่งโดยตรงที่ประกอบธุรกิจเหมือนกับบริษัทแล้ว อีกปัจจัยหนึ่งที่น่าสนใจคือความสามารถในการเติบโตและความมั่นคงของบริษัทคือ อุปสรรคของการเข้ามาทำธุรกิจใหม่ (Barriers) ในอุตสาหกรรมที่บริษัทดำเนินธุรกิจอยู่ทั้งในด้านการจัดหาผลิตภัณฑ์จากผู้ผลิตและการขายสินค้าให้กับลูกค้า ทั้งนี้ นอกเหนือจากสถานะทางธุรกิจที่มีความน่าเชื่อถือแล้ว การมีความสัมพันธ์กับผู้ผลิตมาอย่างยาวนานส่งผลให้บริษัทได้รับเงื่อนไขทางการค้าที่ดีช่วยเพิ่มความสามารถในการแข่งขันให้กับบริษัท โดยบริษัทใช้เวลากว่า 20 ปีในการพัฒนาความสัมพันธ์ดังกล่าวกับผู้ผลิตแต่ละราย และในส่วนของลูกค้าโดยเฉพาะอย่างยิ่งลูกค้าที่เป็นผู้ผลิตสินค้าอุตสาหกรรม คุณภาพของสินค้าและความตรงต่อเวลาในการจัดส่งสินค้า รวมทั้งความน่าเชื่อถือของผู้จัดจำหน่ายเป็นปัจจัยสำคัญที่ลูกค้าคำนึงถึง การเปลี่ยนผู้จัดจำหน่ายวัตถุดิบหมายถึงการเริ่มต้นทดสอบผลิตภัณฑ์ของผู้จัดจำหน่ายหรือผู้ผลิตแต่ละรายใหม่ รวมทั้งการทดสอบความน่าเชื่อถือของผู้จัดจำหน่าย/ผู้ผลิตในการจัดส่งสินค้าในจำนวนและเวลาที่ต้องการอีกด้วย สิ่งต่างๆ เหล่านี้ล้วนแต่ต้องใช้เวลาในการทดสอบซึ่งอาจส่งผลกระทบต่อกระบวนการผลิตของลูกค้าได้ นอกจากนี้ ด้วยประสบการณ์ที่ยาวนานในการประกอบธุรกิจยังทำให้บริษัทสามารถให้บริการต่างๆ ได้ตรงตามความต้องการของลูกค้า โดยเฉพาะอย่างยิ่งการบริหารการเก็บสินค้าสำรองที่มีประสิทธิภาพ

Risk Factor

ปัจจัยความเสี่ยงในการประกอบธุรกิจของบริษัทที่อาจส่งผลกระทบต่อผลการดำเนินงานของบริษัท สรุปได้ดังนี้

- 1) ความเสี่ยงจากการพึ่งพาผู้ผลิตสินค้า (Supplier) จำนวนน้อยราย
- 2) ความเสี่ยงจากความผันผวนของต้นทุนสินค้า
- 3) ความเสี่ยงทางด้านสภาพคล่องและความเสี่ยงด้านการให้สินเชื่อ
- 4) ความเสี่ยงจากอัตราแลกเปลี่ยน
- 5) ความเสี่ยงจากอัตราดอกเบี้ย
- 6) ความเสี่ยงทางด้านสภาพคล่องจากนโยบายการเก็บสินค้าคงเหลือ
- 7) ความเสี่ยงจากการมีคู่แข่งซึ่งเป็นผู้ประกอบการรายใหม่

Capital Structure

(Unit : MB)

	6M/2017	6M/2016	2016	2015
Current Liabilities	593.61	769.12	701.60	723.19
Non-Current Liabilities	109.10	89.54	84.05	99.57
Shareholders' Equity	823.50	554.13	747.55	536.67

Company Structure

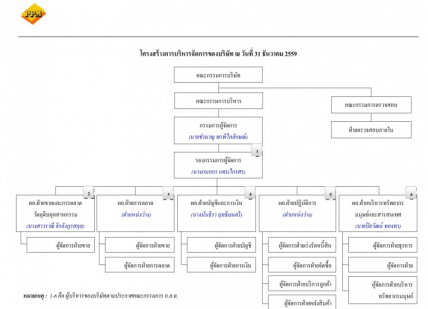

Company Image

